



UNCUYO
UNIVERSIDAD
NACIONAL DE CUYO



FCEN

FACULTAD DE CIENCIAS
EXACTAS Y NATURALES

Naturaleza - Ciencia - Humanismo

[Institucional](#) » [Ingreso](#) » [Oferta de Grado](#) » [Oferta de Posgrado](#) [Investigación](#) » [Extensión](#) » [Direcciones / Contacto](#)

<http://www.fcen.uncu.edu.ar/>

ELEMENTOS DE LA ELECCION VOCACIONAL

PERFIL DEL ESTUDIANTE EN CIENCIAS

FACILIDAD E INTERÉS EN EL ESTUDIO DE LAS CIENCIAS EXACTAS Y NAT.

- × Capacidad de observación, análisis e interpretación de fenómenos naturales
- × Creatividad e imaginación para la solución de problemas
- × Capacidad de trabajo autónomo y en equipo
- × Elevada actitud de superación personal y confianza en sí mismo
- × Habilidad para aplicar conocimientos de manera práctica
- × Interés por la investigación científica,
- × Ser metódico, tener curiosidad y capacidad analítica
- × Interés por aplicar la ciencia para resolver problemas de la comunidad
- × Disposición para superarse continuamente
- × Tener voluntad, ser objetivo, perseverante y resistente.

TAREAS PROPIAS DE:

Licenciatura (investigación y/o desarrollo)

- Desarrollar teorías y métodos
- Efectuar experimentos
- Proyectos de desarrollo tecnológico
- Consultoría
- Generar conocimiento científico
- Trabajar en proyectos interdisciplinarios.

Profesorado (enseñanza)

- Contenido disciplinar y pedagógico,
- Métodos de enseñanza de las ciencias
- Docencia nivel secundario y superior (universitario y no universitario)
- Producción de conocimiento didáctico-disciplinar
- Educación No formal



POR QUÉ ELIJO ESTA CARRERA?



FACTORES INTERNOS

- ✘ Te definen como un ser único, diferente e individual, son las características que te definen en el sentido mas profundo:
- ✘ Aptitudes
- ✘ Intereses
- ✘ Valores
- ✘ Personalidad
- ✘ Inteligencia

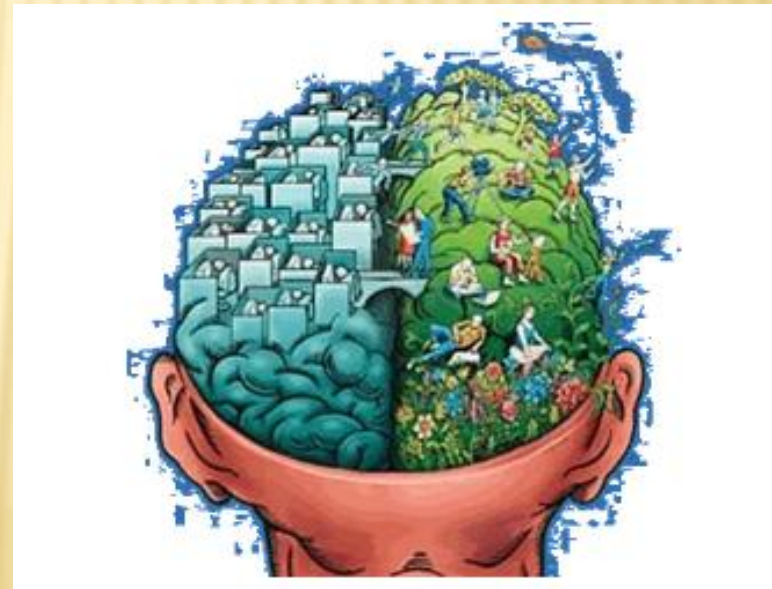

FACTORES EXTERNOS

Dependen del medio en que te desarrollas:

- ✘ Familia, comunidad, entorno internacional, medios de comunicación, las modas y tendencias, etc..
- ✘ Económicos
- ✘ Sociales
- ✘ Universidades
- ✘ País



Fact. Internos

- ✘ Aptitudes
- ✘ Intereses
- ✘ Valores
- ✘ Personalidad
- ✘ Inteligencia
- ✘ Personalidad
- ✘ Motivaciones
- ✘ Habilidades sociales
- ✘ Hábitos de estudio

Fact. Externos

- ✘ Económicos
- ✘ Sociales
- ✘ Antecedentes Académicos
- ✘ Familia
- ✘ Amigos
- ✘ Creencias
- ✘ Mitos
- ✘ Posibilidades lab.

RESPONDER

1. ¿Cuáles son las características que demanda la carrera de tu preferencia?
2. ¿Qué relación tienen las características de la carrera con las tuyas personales?
3. ¿En qué deberías poner especial atención para tener éxito en la Universidad?

EL GENIO ES UN UNO
POR CIENTO DE
INSPIRACIÓN, Y UN
NOVENTA Y NUEVE POR
CIENTO DE
TRANSPIRACIÓN.

THOMAS A. EDISON

